

**INFORME DE AVANCE Y EJECUCIÓN DE LA CUOTA N° 1**

**CORRESPONDIENTE AL  
CONTRATO. 1.330.19.13 – 3817**

**CONTRATISTA  
LORENA LOPEZ ALEGRÍAS  
CC 1.112.224.460 De Pradera Valle**

**SUPERVISORA DEL CONTRATO  
LIZETH JOHANA PARRA GONZALEZ  
CC.1.144.041.382**

**SECRETARIA DE AMBIENTE Y DESARROLLO SOSTENIBLE  
VALLE DEL CAUCA**

**ENERO 23 DEL 2026**

**INTRODUCCIÓN:** El siguiente informe ejecutivo tiene como propósito, presentar de manera detallada las actividades que se desarrollaron durante el mes de **ENERO DE 2026**, lo anterior dando cumplimiento a las actividades asignadas por el supervisor del contrato, para esto se describen las actividades realizadas y se adjunta registro fotográfico, para la ejecución del contrato con un plan de trabajo organizado y relacionadas en el objeto del contrato.

**OBJETO DEL CONTRATO:** PRESTAR LOS SERVICIOS DE APOYO A LA GESTIÓN COMO GUARDIAN AMBIENTAL EN LA SECRETARÍA DE AMBIENTE Y DESARROLLO SOSTENIBLE, CON EL FIN DE APOYAR LA REALIZACIÓN DE LAS ACTIVIDADES ASOCIADAS AL PROYECTOIMPLEMENTACIÓN DE LA POLÍTICA PÚBLICA DE PROTECCIÓN ANIMAL DEL DEPARTAMENTO DEL VALLE DEL CAUCA - UN VALLE ANIMALISTA

### **ACTIVIDADES Y OBLIGACIONES DEL CONTRATO**

1. Focalizar un grupo poblacional por mes que esté conformado mínimo con 20 personas (adolescentes, adultos mayores, mujeres cabeza de hogar, grupos deportivos) y realizar 3 jornadas de capacitación, implementando las 3 Guías metodológicas del Programa Promotores PYBA. Guía 1: Prácticas responsables de convivencia con los animales. Guía 2: Prevención del Maltrato Animal. Guía 3: Animales en Situación de Calle.

### **GRUPO: COMUNIDAD BARRIO SAN ROQUE**

#### **GUÍA 1: PRÁCRICAS RESPONSABLES DE CONVIVENCIA CON LOS ANIMALES**

1.1 Llevé a cabo una capacitación comunitaria sobre la tenencia responsable y programas de adopción; dicha actividad la realicé con la comunidad del barrio san roque del municipio de Pradera Valle, donde la temática abordada correspondió a la **Guía Metodológica No. 1 *Prácticas responsables de convivencia con los animales.***

Durante la capacitación traté el tema de la tenencia responsable de los animales de compañía, destacando la importancia de brindarles cuidado, amor y un entorno adecuado. También hablé sobre los programas de adopción, explicando la labor de los albergues y fundaciones y el trabajo que realizan en la protección y rescate de animales en situación de abandono.

La jornada estuvo dirigida a un **grupo de 20 adultos**, para quienes utilicé estrategias participativas que permitieron la reflexión y el compromiso con el bienestar animal. Como resultado de la capacitación, los participantes comprendieron mejor la importancia de la tenencia responsable, identificaron las necesidades básicas de los animales y reconocieron el valor del cuidado, el respeto y el amor hacia ellos.

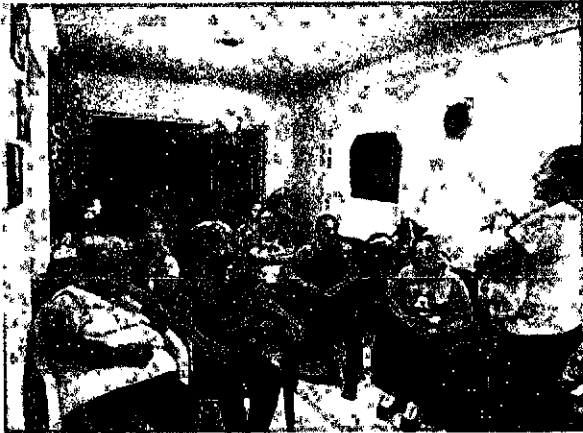

Form 100-1 (Rev. 1-7-60)		Department of Justice	
FEDERAL BUREAU OF INVESTIGATION			
Case No. 100-100000			
Date 1-1-61			
Subject [Name]			
[Other fields with checkboxes and text]			

Form 100-1 (Rev. 1-7-60)		Department of Justice	
FEDERAL BUREAU OF INVESTIGATION			
Case No. 100-100000			
Date 1-1-61			
Subject [Name]			
[Other fields with checkboxes and text]			

2		FEDERAL BUREAU OF INVESTIGATION		U.S. DEPARTMENT OF JUSTICE	
100-100000		Case No. 100-100000		Date 1-1-61	
Subject [Name]		[Other fields with checkboxes and text]		[Other fields with checkboxes and text]	
[Other fields with checkboxes and text]		[Other fields with checkboxes and text]		[Other fields with checkboxes and text]	
[Other fields with checkboxes and text]		[Other fields with checkboxes and text]		[Other fields with checkboxes and text]	
[Other fields with checkboxes and text]		[Other fields with checkboxes and text]		[Other fields with checkboxes and text]	
[Other fields with checkboxes and text]		[Other fields with checkboxes and text]		[Other fields with checkboxes and text]	
[Other fields with checkboxes and text]		[Other fields with checkboxes and text]		[Other fields with checkboxes and text]	
[Other fields with checkboxes and text]		[Other fields with checkboxes and text]		[Other fields with checkboxes and text]	
[Other fields with checkboxes and text]		[Other fields with checkboxes and text]		[Other fields with checkboxes and text]	
[Other fields with checkboxes and text]		[Other fields with checkboxes and text]		[Other fields with checkboxes and text]	
[Other fields with checkboxes and text]		[Other fields with checkboxes and text]		[Other fields with checkboxes and text]	
[Other fields with checkboxes and text]		[Other fields with checkboxes and text]		[Other fields with checkboxes and text]	
[Other fields with checkboxes and text]		[Other fields with checkboxes and text]		[Other fields with checkboxes and text]	
[Other fields with checkboxes and text]		[Other fields with checkboxes and text]		[Other fields with checkboxes and text]	
[Other fields with checkboxes and text]		[Other fields with checkboxes and text]		[Other fields with checkboxes and text]	
[Other fields with checkboxes and text]		[Other fields with checkboxes and text]		[Other fields with checkboxes and text]	
[Other fields with checkboxes and text]		[Other fields with checkboxes and text]		[Other fields with checkboxes and text]	
[Other fields with checkboxes and text]		[Other fields with checkboxes and text]		[Other fields with checkboxes and text]	
[Other fields with checkboxes and text]		[Other fields with checkboxes and text]		[Other fields with checkboxes and text]	
[Other fields with checkboxes and text]		[Other fields with checkboxes and text]		[Other fields with checkboxes and text]	
[Other fields with checkboxes and text]		[Other fields with checkboxes and text]		[Other fields with checkboxes and text]	
[Other fields with checkboxes and text]		[Other fields with checkboxes and text]		[Other fields with checkboxes and text]	
[Other fields with checkboxes and text]		[Other fields with checkboxes and text]		[Other fields with checkboxes and text]	
[Other fields with checkboxes and text]		[Other fields with checkboxes and text]		[Other fields with checkboxes and text]	
[Other fields with checkboxes and text]		[Other fields with checkboxes and text]		[Other fields with checkboxes and text]	
[Other fields with checkboxes and text]		[Other fields with checkboxes and text]		[Other fields with checkboxes and text]	
[Other fields with checkboxes and text]		[Other fields with checkboxes and text]		[Other fields with checkboxes and text]	
[Other fields with checkboxes and text]		[Other fields with checkboxes and text]		[Other fields with checkboxes and text]	
[Other fields with checkboxes and text]		[Other fields with checkboxes and text]		[Other fields with checkboxes and text]	
[Other fields with checkboxes and text]		[Other fields with checkboxes and text]		[Other fields with checkboxes and text]	
[Other fields with checkboxes and text]		[Other fields with checkboxes and text]		[Other fields with checkboxes and text]	
[Other fields with checkboxes and text]		[Other fields with checkboxes and text]		[Other fields with checkboxes and text]	
[Other fields with checkboxes and text]		[Other fields with checkboxes and text]		[Other fields with checkboxes and text]	
[Other fields with checkboxes and text]		[Other fields with checkboxes and text]		[Other fields with checkboxes and text]	
[Other fields with checkboxes and text]		[Other fields with checkboxes and text]		[Other fields with checkboxes and text]	
[Other fields with checkboxes and text]		[Other fields with checkboxes and text]		[Other fields with checkboxes and text]	
[Other fields with checkboxes and text]		[Other fields with checkboxes and text]		[Other fields with checkboxes and text]	
[Other fields with checkboxes and text]		[Other fields with checkboxes and text]		[Other fields with checkboxes and text]	
[Other fields with checkboxes and text]		[Other fields with checkboxes and text]		[Other fields with checkboxes and text]	
[Other fields with checkboxes and text]		[Other fields with checkboxes and text]		[Other fields with checkboxes and text]	
[Other fields with checkboxes and text]		[Other fields with checkboxes and text]		[Other fields with checkboxes and text]	
[Other fields with checkboxes and text]		[Other fields with checkboxes and text]		[Other fields with checkboxes and text]	
[Other fields with checkboxes and text]		[Other fields with checkboxes and text]		[Other fields with checkboxes and text]	
[Other fields with checkboxes and text]		[Other fields with checkboxes and text]		[Other fields with checkboxes and text]	
[Other fields with checkboxes and text]		[Other fields with checkboxes and text]		[Other fields with checkboxes and text]	
[Other fields with checkboxes and text]		[Other fields with checkboxes and text]		[Other fields with checkboxes and text]	
[Other fields with checkboxes and text]		[Other fields with checkboxes and text]		[Other fields with checkboxes and text]	
[Other fields with checkboxes and text]		[Other fields with checkboxes and text]		[Other fields with checkboxes and text]	
[Other fields with checkboxes and text]		[Other fields with checkboxes and text]		[Other fields with checkboxes and text]	
[Other fields with checkboxes and text]		[Other fields with checkboxes and text]		[Other fields with checkboxes and text]	
[Other fields with checkboxes and text]		[Other fields with checkboxes and text]		[Other fields with checkboxes and text]	
[Other fields with checkboxes and text]		[Other fields with checkboxes and text]		[Other fields with checkboxes and text]	
[Other fields with checkboxes and text]		[Other fields with checkboxes and text]		[Other fields with checkboxes and text]	
[Other fields with checkboxes and text]		[Other fields with checkboxes and text]		[Other fields with checkboxes and text]	
[Other fields with checkboxes and text]		[Other fields with checkboxes and text]		[Other fields with checkboxes and text]	
[Other fields with checkboxes and text]		[Other fields with checkboxes and text]		[Other fields with checkboxes and text]	
[Other fields with checkboxes and text]		[Other fields with checkboxes and text]		[Other fields with checkboxes and text]	
[Other fields with checkboxes and text]		[Other fields with checkboxes and text]		[Other fields with checkboxes and text]	
[Other fields with checkboxes and text]		[Other fields with checkboxes and text]		[Other fields with checkboxes and text]	
[Other fields with checkboxes and text]		[Other fields with checkboxes and text]		[Other fields with checkboxes and text]	
[Other fields with checkboxes and text]		[Other fields with checkboxes and text]		[Other fields with checkboxes and text]	
[Other fields with checkboxes and text]		[Other fields with checkboxes and text]		[Other fields with checkboxes and text]	
[Other fields with checkboxes and text]		[Other fields with checkboxes and text]		[Other fields with checkboxes and text]	
[Other fields with checkboxes and text]		[Other fields with checkboxes and text]		[Other fields with checkboxes and text]	
[Other fields with checkboxes and text]		[Other fields with checkboxes and text]		[Other fields with checkboxes and text]	

100-100000		100-100000		100-100000		100-100000		100-100000		100-100000		100-100000		100-100000		100-100000		100-100000		100-100000		100-100000		100-100000		100-100000		100-100000		100-100000		100-100000		100-100000		100-100000		100-100000		100-100000		100-100000		100-100000		100-100000		100-100000		100-100000		100-100000		100-100000		100-100000		100-100000		100-100000		100-100000		100-100000		100-100000		100-100000		100-100000		100-100000		100-100000		100-100000		100-100000		100-100000		100-100000		100-100000		100-100000		100-100000		100-100000		100-100000		100-100000		100-100000		100-100000		100-100000		100-100000		100-100000		100-100000		100-100000		100-100000		100-100000		100-100000		100-100000		100-100000		100-100000		100-100000		100-100000		100-100000		100-100000		100-100000		100-100000		100-100000		100-100000		100-100000		100-100000		100-100000		100-100000		100-100000		100-100000		100-100000		100-100000		100-100000		100-100000		100-100000		100-100000		100-100000		100-100000		100-100000		100-100000		100-100000		100-100000		100-100000		100-100000		100-100000		100-100000		100-100000		100-100000		100-100000		100-100000		100-100000		100-100000		100-100000		100-100000		100-100000		100-100000		100-100000		100-100000		100-100000		100-100000		100-100000		100-100000		100-100000		100-100000		100-100000		100-100000		100-100000		100-100000		100-100000		100-100000		100-100000		100-100000		100-100000		100-100000		100-100000		100-100000		100-100000		100-100000		100-100000		100-100000		100-100000		100-100000		100-100000		100-100000		100-100000		100-100000		100-100000		100-100000		100-100000		100-100000		100-100000		100-100000		100-100000		100-100000		100-100000		100-100000		100-100000		100-100000		100-100000		100-100000		100-100000		100-100000		100-100000		100-100000		100-100000		100-100000		100-100000		100-100000		100-100000		100-100000		100-100000		100-100000		100-100000		100-100000		100-100000		100-100000		100-100000		100-100000		100-100000		100-100000		100-100000		100-100000		100-100000		100-100000		100-100000		100-100000		100-100000		100-100000		100-100000		100-100000		100-100000		100-100000		100-100000		100-100000		100-100000		100-100000		100-100000		100-100000		100-100000		100-100000		100-100000		100-100000		100-100000		100-100000		100-100000		100-100000		100-100000		100-100000		100-100000		100-100000		100-100000		100-100000		100-100000		100-100000		100-100000		100-100000		100-100000		100-100000		100-100000		100-100000		100-100000		100-100000		100-100000		100-100000		100-100000		100-100000		100-100000		100-100000		100-100000		100-100000		100-100000		100-100000		100-100000		100-100000		100-100000		100-100000		100-100000		100-100000		100-100000		100-100000		100-100000		100-100000		100-100000		100-100000		100-100000		100-100000		100-100000		100-100000		100-100000		100-100000		100-100000		100-100000		100-100000		100-100000		100-100000		100-100000		100-100000		100-100000		100-100000		100-100000		100-100000		100-100000		100-100000		100-100000		100-100000		100-100000		100-100000		100-100000		100-100000		100-100000		100-100000		100-100000		100-100000		100-100000		100-100000		100-100000		100-100000		100-100000		100-100000		100-100000		100-100000		100-100000		100-100000		100-100000		100-100000		100-100000		100-100000		100-100000		100-100000		100-100000		100-100000		100-100000		100-100000		100-100000		100-100000		100-100000		100-100000		100-100000		100-100000		100-100000		100-100000		100-100000		100-100000		100-100000		100-100000		100-100000		100-100000		100-100000		100-100000		100-100000		100-100000		100-100000		100-100000		100-100000		100-100000		100-100000		100-100000		100-100000		100-100000		100-100000		100-100000		100-100000		100-100000		100-100000		100-100000		100-100000		100-100000		100-100000		100-100000		100-100000		100-100000		100-100000		100-100000		100-100000		100-100000		100-100000		100-100000		100-100000		100-100000		100-100000		100-100000		100-100000		100-100000		100-100000		100-100000		100-100000		100-100000		100-100000		100-100000		100-100000		100-100000		100-100000		100-100000		100-100000		100-100000		100-100000		100-100000		100-100000		100-100000		100-100000		100-100000		100-100000		100-100000		100-100000		100-100000		100-100000		100-100000		100-100000		100-100000		100-100000		100-100000		100-100000		100-100000		100-100000		100-100000		100-100000		100-100000		100-100000		100-100000		100-100000		100-100000		100-100000		100-100000		100-100000		100-100000		100-100000		100-100000		100-100000		100-100000		100-100000		100-100000		100-100000		100-100000		100-100000		100-100000		100-100000		100-100000		100-100000		100-100000		100-100000		100-100000		100-100000		100-100000		100-100000		100-100000		100-100000		100-100000		100-100000		100-100000		100-100000		100-100000		1	
------------	--	------------	--	------------	--	------------	--	------------	--	------------	--	------------	--	------------	--	------------	--	------------	--	------------	--	------------	--	------------	--	------------	--	------------	--	------------	--	------------	--	------------	--	------------	--	------------	--	------------	--	------------	--	------------	--	------------	--	------------	--	------------	--	------------	--	------------	--	------------	--	------------	--	------------	--	------------	--	------------	--	------------	--	------------	--	------------	--	------------	--	------------	--	------------	--	------------	--	------------	--	------------	--	------------	--	------------	--	------------	--	------------	--	------------	--	------------	--	------------	--	------------	--	------------	--	------------	--	------------	--	------------	--	------------	--	------------	--	------------	--	------------	--	------------	--	------------	--	------------	--	------------	--	------------	--	------------	--	------------	--	------------	--	------------	--	------------	--	------------	--	------------	--	------------	--	------------	--	------------	--	------------	--	------------	--	------------	--	------------	--	------------	--	------------	--	------------	--	------------	--	------------	--	------------	--	------------	--	------------	--	------------	--	------------	--	------------	--	------------	--	------------	--	------------	--	------------	--	------------	--	------------	--	------------	--	------------	--	------------	--	------------	--	------------	--	------------	--	------------	--	------------	--	------------	--	------------	--	------------	--	------------	--	------------	--	------------	--	------------	--	------------	--	------------	--	------------	--	------------	--	------------	--	------------	--	------------	--	------------	--	------------	--	------------	--	------------	--	------------	--	------------	--	------------	--	------------	--	------------	--	------------	--	------------	--	------------	--	------------	--	------------	--	------------	--	------------	--	------------	--	------------	--	------------	--	------------	--	------------	--	------------	--	------------	--	------------	--	------------	--	------------	--	------------	--	------------	--	------------	--	------------	--	------------	--	------------	--	------------	--	------------	--	------------	--	------------	--	------------	--	------------	--	------------	--	------------	--	------------	--	------------	--	------------	--	------------	--	------------	--	------------	--	------------	--	------------	--	------------	--	------------	--	------------	--	------------	--	------------	--	------------	--	------------	--	------------	--	------------	--	------------	--	------------	--	------------	--	------------	--	------------	--	------------	--	------------	--	------------	--	------------	--	------------	--	------------	--	------------	--	------------	--	------------	--	------------	--	------------	--	------------	--	------------	--	------------	--	------------	--	------------	--	------------	--	------------	--	------------	--	------------	--	------------	--	------------	--	------------	--	------------	--	------------	--	------------	--	------------	--	------------	--	------------	--	------------	--	------------	--	------------	--	------------	--	------------	--	------------	--	------------	--	------------	--	------------	--	------------	--	------------	--	------------	--	------------	--	------------	--	------------	--	------------	--	------------	--	------------	--	------------	--	------------	--	------------	--	------------	--	------------	--	------------	--	------------	--	------------	--	------------	--	------------	--	------------	--	------------	--	------------	--	------------	--	------------	--	------------	--	------------	--	------------	--	------------	--	------------	--	------------	--	------------	--	------------	--	------------	--	------------	--	------------	--	------------	--	------------	--	------------	--	------------	--	------------	--	------------	--	------------	--	------------	--	------------	--	------------	--	------------	--	------------	--	------------	--	------------	--	------------	--	------------	--	------------	--	------------	--	------------	--	------------	--	------------	--	------------	--	------------	--	------------	--	------------	--	------------	--	------------	--	------------	--	------------	--	------------	--	------------	--	------------	--	------------	--	------------	--	------------	--	------------	--	------------	--	------------	--	------------	--	------------	--	------------	--	------------	--	------------	--	------------	--	------------	--	------------	--	------------	--	------------	--	------------	--	------------	--	------------	--	------------	--	------------	--	------------	--	------------	--	------------	--	------------	--	------------	--	------------	--	------------	--	------------	--	------------	--	------------	--	------------	--	------------	--	------------	--	------------	--	------------	--	------------	--	------------	--	------------	--	------------	--	------------	--	------------	--	------------	--	------------	--	------------	--	------------	--	------------	--	------------	--	------------	--	------------	--	------------	--	------------	--	------------	--	------------	--	------------	--	------------	--	------------	--	------------	--	------------	--	------------	--	------------	--	------------	--	------------	--	------------	--	------------	--	------------	--	------------	--	------------	--	------------	--	------------	--	------------	--	------------	--	------------	--	------------	--	------------	--	------------	--	------------	--	------------	--	------------	--	------------	--	------------	--	------------	--	------------	--	------------	--	------------	--	------------	--	------------	--	------------	--	------------	--	------------	--	------------	--	------------	--	------------	--	------------	--	------------	--	------------	--	------------	--	------------	--	------------	--	------------	--	------------	--	------------	--	------------	--	------------	--	------------	--	------------	--	------------	--	------------	--	------------	--	------------	--	------------	--	------------	--	------------	--	---	--

*[Handwritten signature]*

**GRUPO: COMUNIDAD BARRIO SAN ROQUE**  
**GUÍA 2: PREVENCIÓN DEL MALTRATO ANIMAL**

**2.1** Realicé una jornada de capacitación orientada a la prevención del maltrato animal y al uso adecuado de las líneas de denuncia, dirigida a la comunidad del barrio San Roque del municipio de Pradera Valle, siguiendo los lineamientos de la **Guía Metodológica No. 2: Prevención del Maltrato Animal**.

Durante la actividad realizada hablé sobre qué es el maltrato animal, las diferentes formas en las que se presenta y las consecuencias legales y sociales que estos hechos generan en el país. También expliqué a los asistentes cómo y dónde se pueden denunciar los casos de maltrato, mencionando entidades como la Policía Ambiental, la fiscalía general de la Nación y las alcaldías municipales. Además, resalté la importancia del compromiso de la comunidad en la protección y defensa de los animales.

La capacitación se desarrolló de manera participativa, permitiendo a los asistentes compartir experiencias, aclarar dudas y reflexionar sobre la denuncia responsable. Con esta actividad capacité a 20 personas.

Como resultado, los participantes fortalecieron sus conocimientos sobre el maltrato animal, las consecuencias legales y los mecanismos de denuncia, y manifestaron mayor sensibilidad y responsabilidad frente al bienestar animal.



10-10-68

\_\_\_\_\_

Estadística con Computador

**CELEBRATING 100 YEARS OF THE U.S. AIR FORCE**

La actividad impactó a un total de 20 personas, contribuyendo a fortalecer la conciencia y el compromiso con el bienestar animal en la comunidad.

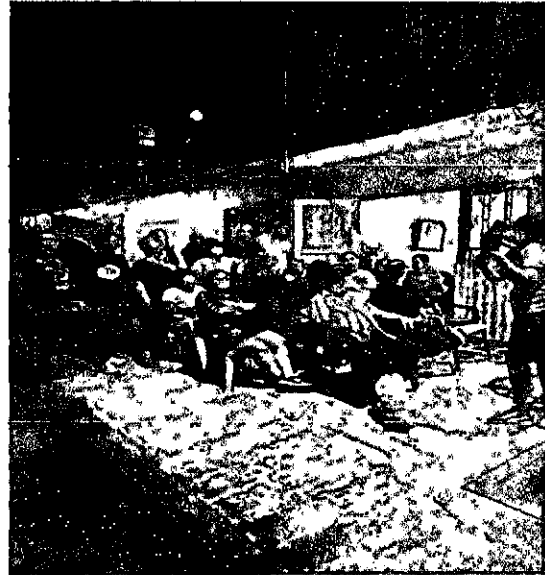

INFORMACIÓN GENERAL		FECHA: 10/05/2018	
Nombre:	Proyecto de Bienestar Animal	Apellido:	Proyecto de Bienestar Animal
Edad:	20 años	Sexo:	Mujer
Ocupación:	Estudiante	Estado Civil:	Soltera
Dirección:		Teléfono:	
Código Postal:		Correo Electrónico:	
<p>¿Ha participado en actividades de bienestar animal antes?</p> <p><input type="radio"/> Sí <input type="radio"/> No</p>			
<p>¿Qué actividades ha participado?</p> <p><input type="radio"/> Charlas <input type="radio"/> Talleres <input type="radio"/> Campañas <input type="radio"/> Otros</p>			
<p>¿Por qué quiere participar en esta actividad?</p> <p><input type="radio"/> Aprender más <input type="radio"/> Ayudar a los animales <input type="radio"/> Conocer a otros <input type="radio"/> Otros</p>			
<p>¿Qué espera aprender de esta actividad?</p> <p><input type="radio"/> Sobre el bienestar animal <input type="radio"/> Sobre la salud animal <input type="radio"/> Sobre la nutrición animal <input type="radio"/> Otros</p>			
<p>¿Qué le gustaría hacer después de esta actividad?</p> <p><input type="radio"/> Participar en más actividades <input type="radio"/> Ayudar a los animales <input type="radio"/> Conocer a otros <input type="radio"/> Otros</p>			

INFORMACIÓN GENERAL		FECHA: 10/05/2018	
Nombre:	Proyecto de Bienestar Animal	Apellido:	Proyecto de Bienestar Animal
Edad:	20 años	Sexo:	Mujer
Ocupación:	Estudiante	Estado Civil:	Soltera
Dirección:		Teléfono:	
Código Postal:		Correo Electrónico:	
<p>¿Ha participado en actividades de bienestar animal antes?</p> <p><input type="radio"/> Sí <input type="radio"/> No</p>			
<p>¿Qué actividades ha participado?</p> <p><input type="radio"/> Charlas <input type="radio"/> Talleres <input type="radio"/> Campañas <input type="radio"/> Otros</p>			
<p>¿Por qué quiere participar en esta actividad?</p> <p><input type="radio"/> Aprender más <input type="radio"/> Ayudar a los animales <input type="radio"/> Conocer a otros <input type="radio"/> Otros</p>			
<p>¿Qué espera aprender de esta actividad?</p> <p><input type="radio"/> Sobre el bienestar animal <input type="radio"/> Sobre la salud animal <input type="radio"/> Sobre la nutrición animal <input type="radio"/> Otros</p>			
<p>¿Qué le gustaría hacer después de esta actividad?</p> <p><input type="radio"/> Participar en más actividades <input type="radio"/> Ayudar a los animales <input type="radio"/> Conocer a otros <input type="radio"/> Otros</p>			

INFORMACIÓN GENERAL		FECHA: 10/05/2018			
Nombre:	Proyecto de Bienestar Animal	Apellido:	Proyecto de Bienestar Animal		
Edad:	20 años	Sexo:	Mujer		
Ocupación:	Estudiante	Estado Civil:	Soltera		
Dirección:		Teléfono:			
Código Postal:		Correo Electrónico:			
¿Ha participado en actividades de bienestar animal antes?					
<input type="radio"/> Sí <input type="radio"/> No					
¿Qué actividades ha participado?					
<input type="radio"/> Charlas <input type="radio"/> Talleres <input type="radio"/> Campañas <input type="radio"/> Otros					
¿Por qué quiere participar en esta actividad?					
<input type="radio"/> Aprender más <input type="radio"/> Ayudar a los animales <input type="radio"/> Conocer a otros <input type="radio"/> Otros					
¿Qué espera aprender de esta actividad?					
<input type="radio"/> Sobre el bienestar animal <input type="radio"/> Sobre la salud animal <input type="radio"/> Sobre la nutrición animal <input type="radio"/> Otros					
¿Qué le gustaría hacer después de esta actividad?					
<input type="radio"/> Participar en más actividades <input type="radio"/> Ayudar a los animales <input type="radio"/> Conocer a otros <input type="radio"/> Otros					

INFORMACIÓN GENERAL						FECHA: 10/05/2018	
Nombre:		Proyecto de Bienestar Animal		Apellido:		Proyecto de Bienestar Animal	
Edad:		20 años		Sexo:		Mujer	
Ocupación:		Estudiante		Estado Civil:		Soltera	
Dirección:				Teléfono:			
Código Postal:				Correo Electrónico:			
¿Ha participado en actividades de bienestar animal antes?							
<input type="radio"/> Sí <input type="radio"/> No							
¿Qué actividades ha participado?							
<input type="radio"/> Charlas <input type="radio"/> Talleres <input type="radio"/> Campañas <input type="radio"/> Otros							
¿Por qué quiere participar en esta actividad?							
<input type="radio"/> Aprender más <input type="radio"/> Ayudar a los animales <input type="radio"/> Conocer a otros <input type="radio"/> Otros							
¿Qué espera aprender de esta actividad?							
<input type="radio"/> Sobre el bienestar animal <input type="radio"/> Sobre la salud animal <input type="radio"/> Sobre la nutrición animal <input type="radio"/> Otros							
¿Qué le gustaría hacer después de esta actividad?							
<input type="radio"/> Participar en más actividades <input type="radio"/> Ayudar a los animales <input type="radio"/> Conocer a otros <input type="radio"/> Otros							

Como resultado de la implementación de las tres actividades desarrolladas en el marco del Programa de Protección y Bienestar Animal, se logró impactar a un total de **20 personas**.

Las acciones desarrolladas favorecieron el aumento de conocimientos y la sensibilización de la comunidad frente a aspectos fundamentales como el cuidado responsable de los animales de compañía, la problemática del abandono, el reconocimiento de los animales como seres con capacidad de sentir y la importancia de prevenir y reportar situaciones de maltrato.

De manera articulada, las actividades aportaron de forma notable al fortalecimiento de una cultura orientada al respeto y la protección animal en el municipio, generando un efecto positivo en la formación de valores y en la promoción de relaciones más respetuosas y equilibradas entre la ciudadanía y los animales.

**2. Reportar de manera mensual la información cuantitativa del número de personas capacitadas, municipio intervenido y guías implementadas en el formato dispuesto para tal fin. .**

- ✚ **Rango de edades:** personas entre 20 y 76 años.
- ✚ **Pertenencia étnica:** los participantes no se autorreconocen como pertenecientes a grupos étnicos (negros, afrodescendientes, indígenas u otros).
- ✚ **Zona de residencia:** zona urbana del municipio de Pradera.

**3. Realizar el cargue de las evidencias de las jornadas de capacitación mes a mes en el respectivo drive (Listados de Asistencia y/o certificados, fotografías, encuestas de satisfacción).**

Realicé la actualización de los archivos y soportes digitales en la plataforma institucional (DRIVE), atendiendo a las directrices establecidas por el equipo técnico. Esta labor incluyó la clasificación y el cargue oportuno de listados de asistencia, registros fotográficos, actas y demás documentos requeridos, tanto en medio físico como electrónico, garantizando su veracidad y trazabilidad.

Gracias a este proceso, se mantuvo actualizada la base documental del proyecto, lo que permitió un seguimiento más ágil y la evaluación de las actividades ejecutadas en terreno. La adecuada organización y sistematización de la información favoreció la transparencia en los procedimientos, reforzando la rendición de cuentas y respaldando la toma de decisiones de la Subsecretaría de Protección y Bienestar Animal.

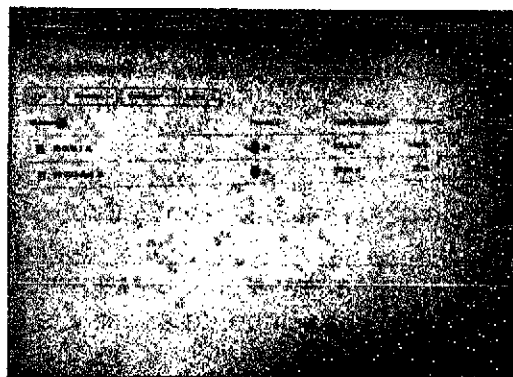
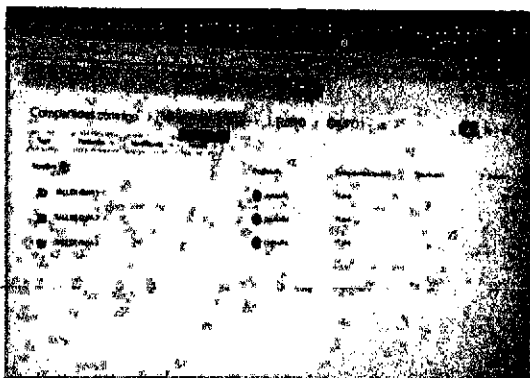

**4. Participar activamente en las diferentes jornadas de trabajo convocadas por: Escuadrón Benji, Intervención a Refugios y/o albergues, Jornadas de Esterilización, Turismo de Naturaleza, Enfoque diferencial, entre otros programas de la Subsecretaría de Protección y Bienestar Animal.**

Durante este mes, el equipo de la Subsecretaría de Protección y Bienestar Animal ha estado trabajando en la planificación y organización de las actividades programadas; sin embargo, estas aún no se han iniciado.

**5. Participar en todos los procesos, de formación y/o capacitaciones convocadas por la subsecretaría PYBA de acuerdo con el pemsun educativo, así mismo a las jornadas de capacitación con el fin de cumplir con los objetivos fijados por el modelo Integrado de Planeación y Gestión - MIPG, conforme al cronograma y directrices establecidas por la secretaria de Ambientes y Desarrollo Sostenible.**

participé de una capacitación, dirigida por el doctor José Sandoval, se abordó el tema del trabajo en equipo, resaltando su importancia en los diferentes entornos laborales y organizacionales. El doctor explicó que el trabajo en equipo no se da de manera automática, sino que se construye con el compromiso, la comunicación y la colaboración de todos sus integrantes.

Aprendí que cada miembro del equipo cumple una función importante, ya que el aporte individual es fundamental para alcanzar los objetivos comunes. Todos los integrantes contribuyen al funcionamiento del grupo, y el éxito depende de la unión y el esfuerzo colectivo.

En conclusión, esta capacitación me permitió comprender la importancia del trabajo en equipo y del liderazgo positivo, así como el impacto que estos tienen en el logro de metas y en el buen clima laboral.



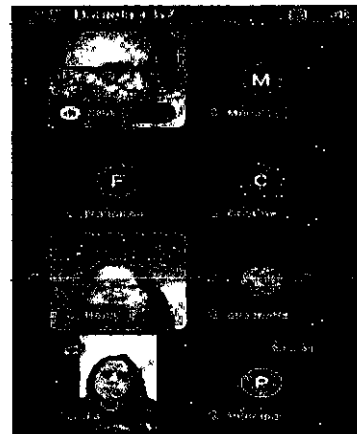
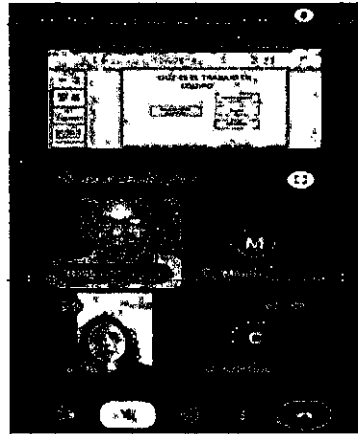

**6.Cumplir a cabalidad con las, funciones y actividades que le sean asignadas por el supervisor del contrato.**

El 15 de enero fuimos convocados a una reunión con nuestro supervisor de contrato, en la cual se nos explicó detalladamente el desarrollo de nuestro proceso durante los seis meses de contrato. Durante este encuentro se aclararon dudas y se nos brindaron las guías necesarias para cumplir de manera adecuada con las funciones y actividades que nos serán asignadas.



*Lorena López Alegrias*  
**LORENA LOPEZ ALEGRIAS**

CC. 1.112.224.460 DE PRADERA VALLE  
CONTRATISTA

*LW*